

# *AgroConnect - Sistema de Gestão de Projetos e Fomento do Agronegócio*

**Transformação Digital** para o seu Projeto.





## Conteúdo da *Apresentação*

AgroConnect	3	Movimentações	12
Dashboard Financeiro	4	Fornecedores	13
Estrutura de Menus e Módulos	6	Categoria de Custo	14
Propostas   Projetos Ativos	7	Caixas e Métodos de Pagamento	15
Arquivo   Projetos Arquivados	8	Relatórios	16
Comitê Científico   Assessores	9	Módulo de Contabilidade	17
Coordenadores	10	Módulo de Business Intelligence (BI)	18
Configurações	11	Conclusão	20



# AgroConnect

## Sistema de Gestão de Projetos e Fomento do Agronegócio



Plataforma Integrada de  
Gestão de Projetos e Recursos

O AgroConnect representa uma **solução integrada para a gestão de projetos, propostas e processos de fomento**, conectando informações administrativas e financeiras em uma única plataforma.

Através de uma estrutura organizada, o sistema permite acompanhar todas as etapas da operação, desde o recebimento e avaliação de propostas até o acompanhamento da execução dos projetos e controle dos recursos envolvidos.

A plataforma centraliza informações, facilita o acesso aos dados e oferece recursos para melhorar a organização dos processos, aumentar a rastreabilidade e apoiar decisões estratégicas com mais eficiência e controle.

# Dashboard Financeiro

O dashboard financeiro oferece uma **visão consolidada e em tempo real da situação financeira e do andamento dos projetos** da instituição. Ele apresenta indicadores importantes como: Total em caixa, Despesas no mês, Recebimentos no mês.

Permitindo acompanhar rapidamente o cenário financeiro atual e a disponibilidade dos recursos.

Além disso, apresenta informações relacionadas aos projetos, incluindo:

> Total de **propostas recebidas**

> **Projetos** em andamento

> **Total aprovado** em Projetos

> **Total utilizado** em Projetos



Esses indicadores permitem **acompanhar a evolução dos projetos, investimentos realizados e utilização dos recursos disponíveis.**

Complementarmente, gráficos apresentam a evolução do saldo em caixa e a distribuição das despesas por método de pagamento, facilitando análises e tomadas de decisão.



# Estrutura de Menus e Módulos

O sistema AgroConnect é organizado em dois grandes blocos de funcionalidades: **Administrativo e Operacional**.

Cada área possui módulos específicos desenvolvidos para atender diferentes etapas da operação, permitindo desde a gestão de projetos e profissionais envolvidos até o controle detalhado das movimentações e geração de relatórios.

# Propostas | Projetos Ativos

Este módulo é dedicado à **gestão dos projetos atualmente em execução**.

Ele oferece uma listagem completa de projetos, exibindo informações como ID, Pendências, Processo Administrativo, Título, Categoria, Coordenador, Assessor, Parecer, Instituição e Estado.

O módulo também conta com recursos para facilitar a **localização e análise das informações**, incluindo busca por ID cliente, filtros avançados, personalização da visualização da tabela, seleção de colunas, ajuste de densidade, exportação de dados e paginação para navegação em grandes volumes de registros.

# Arquivo | Projetos Arquivados

O módulo de Arquivo funciona como um **histórico dos projetos concluídos ou arquivados**.

Ele mantém uma estrutura semelhante ao módulo de Propostas, permitindo consultar informações, localizar registros e analisar dados históricos de projetos.

Recursos como busca, filtros, customização de colunas e exportação facilitam o gerenciamento de grandes volumes de informações.



# Comitê Científico | Assessores

Este módulo permite **gerenciar os profissionais responsáveis pela avaliação das propostas.**

A plataforma apresenta informações como: ID, Nome, Data de Cadastro, Email, Número de propostas atribuídas.

Também permite o cadastro de novos assessores e oferece recursos de organização, filtros e exportação.



# Coordenadores

O **módulo de Coordenadores** é responsável pela **administração dos profissionais envolvidos** na coordenação dos projetos.

A listagem apresenta informações como ID, Nome, Data de Cadastro, Email e Instituição de vínculo.

A funcionalidade Cadastro de Coordenador permite registrar novos profissionais, enquanto recursos de exportação, filtros e customização da tabela auxiliam na gestão da base, que conta com 814 registros identificados.

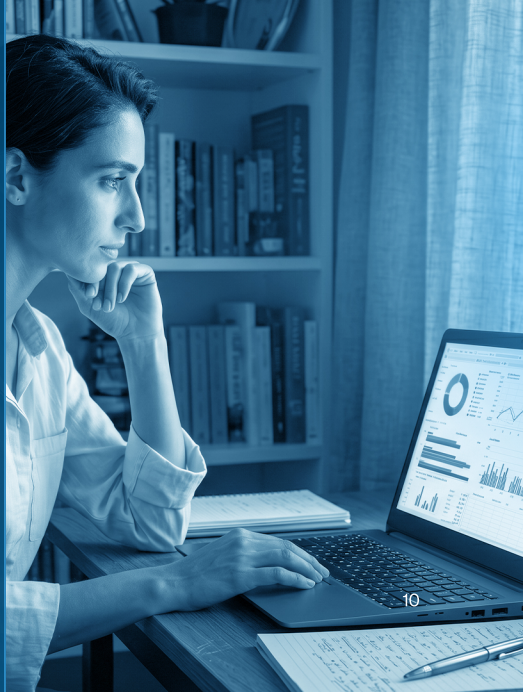

# Configurações

O módulo de Configurações atua como um **centro de controle global do sistema**, permitindo administrar diferentes aspectos da operação. Ele é dividido em abas específicas:



**Edital:** permite definir o edital vigente (ex: 2025/2) e controlar o recebimento de novas propostas através de uma chave Liga/Desliga.



**Docs. Edital:** dedicada à gestão dos documentos relacionados ao edital.



**Docs. Pós Aprovação:** responsável pelo gerenciamento dos documentos exigidos após a aprovação de um projeto.



**Notificações:** possibilita configurar alertas e mensagens automáticas do sistema.

# Movimentações

Este módulo oferece uma **gestão detalhada do fluxo de caixa da instituição e dos projetos**. Ele apresenta uma visão do saldo total em caixa e permite realizar filtros por contas, caixas específicos, períodos e status de pagamento.

As movimentações são organizadas em abas distintas:

→ Despesas

→ Recebimentos

→ Despesas de Projetos

A funcionalidade de Lançamentos permite **registrar novas transações financeiras**.

A listagem apresenta informações como Vencimento, Descrição, Valor, Beneficiário (Pago a), Categoria, Classe de Custeio e Status de Pagamento.

# Fornecedores

O módulo de Fornecedores é utilizado para **cadastrar e gerenciar entidades e pessoas envolvidas nas movimentações financeiras**. A listagem apresenta informações como Nome, Telefone, Email e CPF/CNPJ.

Também permite classificar os registros conforme sua atuação: **Parceiro, Fornecedor, Fornecedor de Projeto**.

O botão Novo Registro facilita a inclusão de novos fornecedores.



# Categorias de Custo

Este módulo é responsável pela **organização contábil das despesas e receitas**.

Ele permite gerenciar categorias através de uma listagem com ID e Descrição, além da gestão de classes de custo, proporcionando maior detalhamento das informações financeiras.

- Despesas com Pessoal
- Despesas Gerais Administrativas
- Despesas Serviços de Terceiros
- Outras Despesas
- Despesas Tributárias
- Despesas Financeiras

Também estão disponíveis **funcionalidades de Cadastro e Editar** para manutenção das informações.



# Caixas e Métodos de Pagamento

Este módulo é dedicado à configuração das contas financeiras e formas de transação utilizadas pelo sistema.

A gestão de caixas apresenta informações como **ID**, **Nome** e **Saldo Atual**. Também são configurados os métodos de pagamento aceitos:

- Pix
- Em espécie
- Boleto
- Depósito Bancário

Através dos recursos de **Cadastro**, **novos caixas** ou **métodos** podem ser configurados.

# Relatórios

O módulo de Relatórios permite **gerar documentos destinados à análise financeira**.

Ele possibilita selecionar tipos de relatório, definir períodos através de datas de início e término e gerar documentos em formatos específicos, como PDF.

Também permite configurar informações adicionais, incluindo:

Inclusão ou exclusão  
de **contas recebidas**

Inclusão ou exclusão  
de **contas a receber**

O módulo disponibiliza as opções  
de **Limpar filtros e Gerar PDF**.

# Módulo de Contabilidade

O módulo de Contabilidade amplia o **controle financeiro e operacional do AgroConnect**, oferecendo recursos para **organização, acompanhamento e rastreabilidade das informações** relacionadas aos projetos e recursos administrados.

Ele permite gerenciar recursos de **projetos fomentados, operações internas e processos de prestação de contas**, com recursos para organização contábil, acompanhamento financeiro e controle das movimentações.

- Plano de Contas Flexível para organização das operações financeiras.
- Registro de receitas, despesas, investimentos e movimentações bancárias.
- Gestão financeira por projeto, com acompanhamento de orçamento e aplicação de recursos.
- Controle de fundos, ativos fixos e conciliação bancária.
- Geração de relatórios contábeis e financeiros.
- Recursos de conformidade fiscal, auditoria, rastreabilidade e controle de acessos.

# Módulo de Business Intelligence (BI)

O módulo de Business Intelligence amplia a capacidade de análise do AgroConnect, transformando **dados operacionais, financeiros e de projetos em informações estratégicas para apoiar a tomada de decisão.**

Através de **dashboards e análises visuais**, permite acompanhar indicadores da fundação, desempenho dos projetos e utilização dos recursos.

O módulo conta ainda com controle de acesso e recursos de segurança para garantir a confiabilidade das informações.

- ✓ **Dashboards interativos** com indicadores estratégicos.
- ✓ **Análise de projetos**, resultados e desempenho financeiro.
- ✓ Acompanhamento de receitas, despesas, fluxo de caixa e recursos de fomento.
- ✓ **Visualização regional** dos projetos e distribuição dos investimentos.
- ✓ **Relatórios** personalizados com filtros e agrupamentos.
- ✓ **Integração** com dados contábeis, projetos e sistemas externos.

# Requisitos Não Funcionais

Os **módulos de Contabilidade e Business Intelligence** são estruturados para garantir uma plataforma segura, eficiente e preparada para evolução contínua.

Performance no **processamento de dados**.

**Segurança** da informação e controle de acessos.

Interface **intuitiva** para diferentes usuários.

**Escalabilidade** conforme crescimento da fundação.

**Arquitetura modular** para manutenção e atualizações.

**Backup** e recuperação de dados.

# AgroConnect

O AgroConnect apresenta uma estrutura completa para a **gestão integrada de projetos e fomento**, reunindo em uma única plataforma recursos administrativos, operacionais, financeiros, contábeis e estratégicos.

A organização modular permite **acompanhar todas as etapas do processo**, desde o recebimento e avaliação de propostas, acompanhamento dos projetos e gestão dos envolvidos, até o controle dos recursos, movimentações financeiras, prestação de contas e análise dos resultados.

Com informações centralizadas e integradas, o sistema proporciona **maior organização, rastreabilidade e visibilidade** sobre a operação, transformando dados em informações estratégicas para apoiar decisões e otimizar a gestão dos projetos e recursos da instituição.

## Solicite uma demonstração do AgroConnect

Conheça como centralizar projetos, controlar recursos e melhorar a gestão de fomento em uma plataforma integrada.

[CLIQUE](#)